



 **Check-it Service**
für Bosch Wärmepumpen

Kontakt:
Telefon: +49 6441 418-0
E-Mail: info.thermotechnik@de.bosch.com

Anschrift:
Bosch Thermotechnik GmbH
Sophienstraße 30-32
35576 Wetzlar

Kompatibel mit: Bosch Compress 5800i AW, 6800i AW, 7000i AW, 7400i AW und 7800i LW.



01. Check-it im Überblick

02. Voraussetzungen

03. Bestellung

04. Check-it Report

Richtig eingestellt

mit der neuen Check-it Online-Analyse für Wärmepumpen.



Mit  **Check-it** dem neuen Online-Service der HomeCom Pro Plattform, lassen sich Wärmepumpen ganz bequem online auf Optimierungspotenziale untersuchen. Auf Basis des Betriebsverhaltens werden Handlungsempfehlungen für einen optimalen Anlagenbetrieb gegeben. Auch mögliche Einsparpotenziale werden frühzeitig erkannt.

Check-it Facts:



Einfach richtig eingestellt:

Bosch Experten prüfen die Wärmepumpenanlage nach der Inbetriebnahme bequem online. Nach sechs Wochen Beobachtungszeit erstellt ein Wärmepumpen-Experte einen detaillierten Diagnosebericht.



Einfache Anlagenoptimierung:

Der ausführliche Bericht unserer Wärmepumpen-Experten gibt konkrete Handlungsempfehlungen zur Steigerung der Performance.



Höhere Kundenzufriedenheit:

Was entsteht, sind höhere Kundenzufriedenheit, Ausfallsicherheit und mehr Effizienzen – denn gemeinsam mit unseren Experten holen Sie das Beste aus der Anlage für Ihre Kunden heraus.



Keine verdeckten Kosten:

Dadurch wird das Optimierungspotenzial frühzeitig erkannt und hohe Energiekosten werden vermieden.

1.

Nachdem Sie die Inbetriebnahme und die Konnektierung erfolgreich durchgeführt haben, kann der Check-it Service gebucht werden.



2.

Die Buchung des Check-it Service erfolgt im HomeCom Pro Portal für 249 € netto (je geprüfte Anlage). Nach der Buchung können die Kunden transparent den Status des Service einsehen.

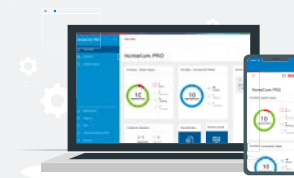

3.

Eine vollständige Anlagen-Analyse wird über einen Beobachtungszeitraum von mindestens 45 Tagen durchgeführt. Auf dieser Basis werden die Anlagendaten zu einem detaillierten Analysebericht zusammengefasst.

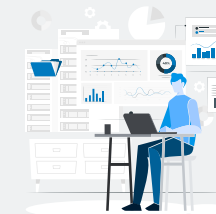

4.

Unsere Bosch Wärmepumpen-Experten interpretieren die Daten und führen eine Bewertung basierend auf dem individuellen Anlagenverhalten durch. Bei Auffälligkeiten werden Handlungsempfehlungen durch den Experten abgeleitet und für Sie zusammengefasst.



Voraussetzungen für den Check-it Service

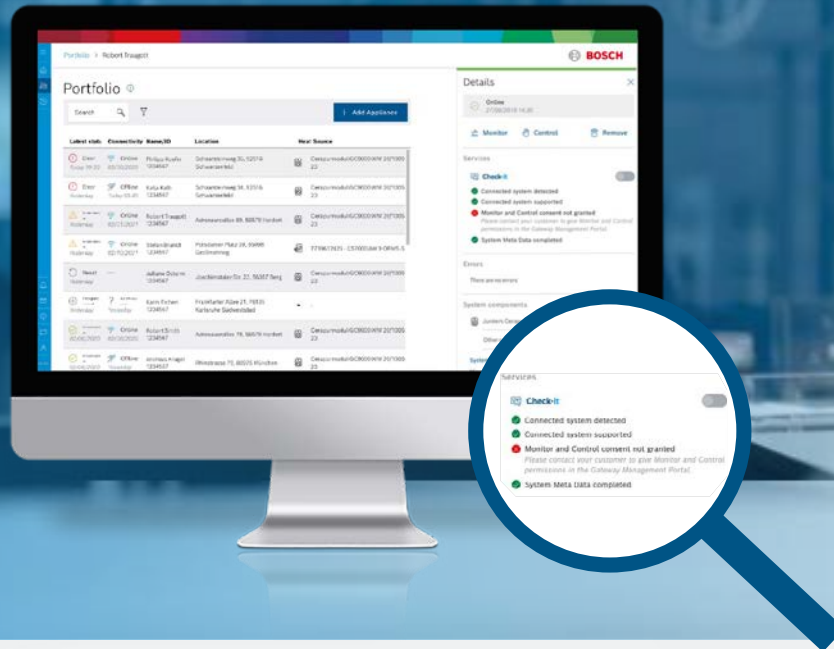

Nur kompatible Wärmepumpen.
Datenfreigabe vom Endkunden
notwendig.



Systemerkennung muss nach
Hinzufügen einer Anlage im
Portal aktiv durchgeführt
werden.



Eingabe der Metadaten zu
Gebäude, Heizung, Warmwasser,
Verteilungssystem.



Falls eine der Voraussetzungen
nicht erfüllt ist, werden Sie
direkt auf die entsprechende
Seite weitergeleitet.

Die Bestellung

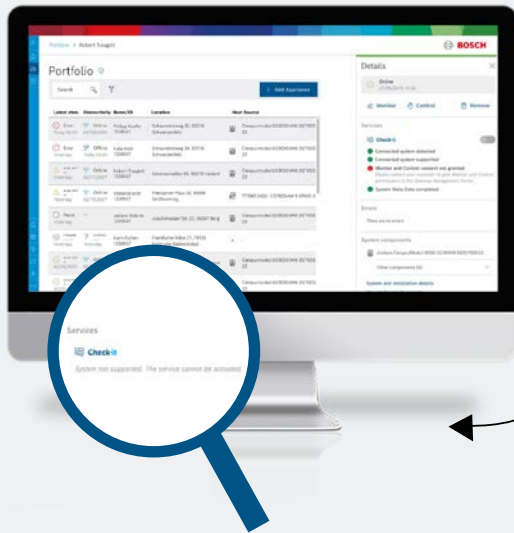

1.

Buchen Sie den Check-it Service über Aktivierung des Schiebereglers:

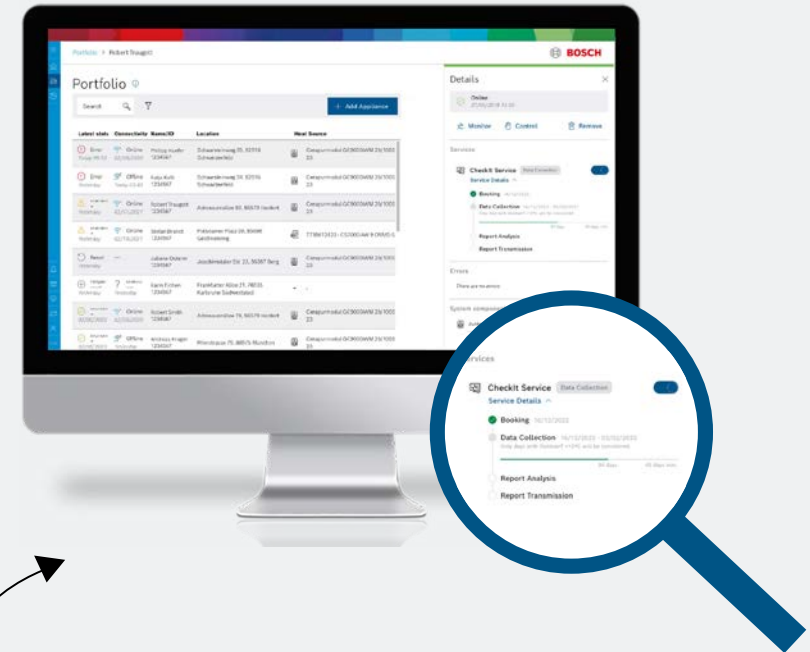

3.

Sie sehen bei Service Details den aktuellen Bestellstatus:

- Buchungsdatum
- Datensammlung inkl. Zeitraum (Hinweis: Dauer min. 45 Tage; nur Tage mit einer Außentemperatur von <math><12^{\circ}\text{C}</math>)
- Analyse des Reports
- Versand des Reports

2.

Geben Sie die Metadaten zur Endkunden Anlage ein:

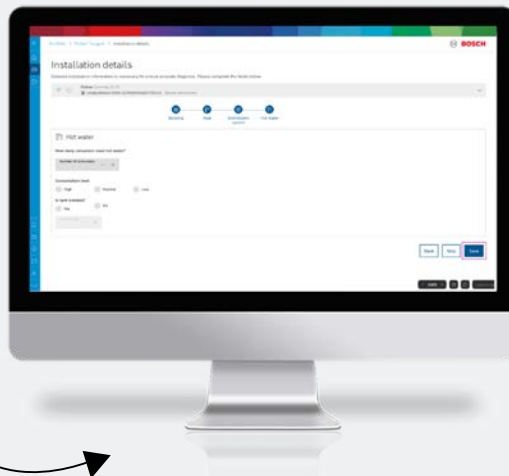

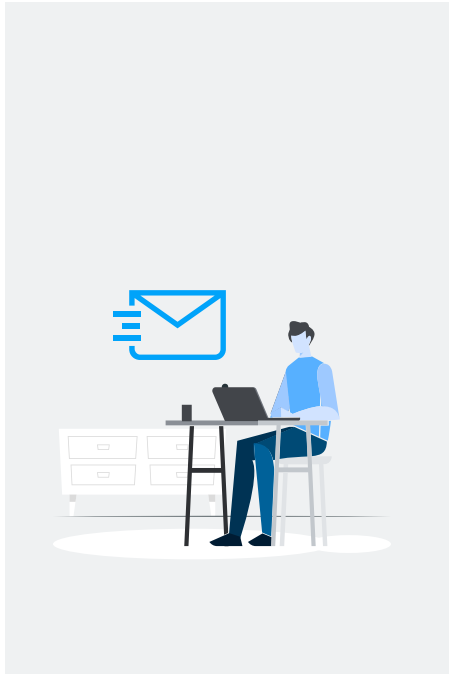

Bereitstellung des finalen Detailreports

Das Portal versendet automatisch eine E-Mail an den Fachkunden mit der Information, dass der Detailreport im Portal verfügbar ist.



Im Fachkundenportal wird der finale Report (Umfang: ca. 19 Seiten) automatisch für den Fachkunden bereitgestellt.

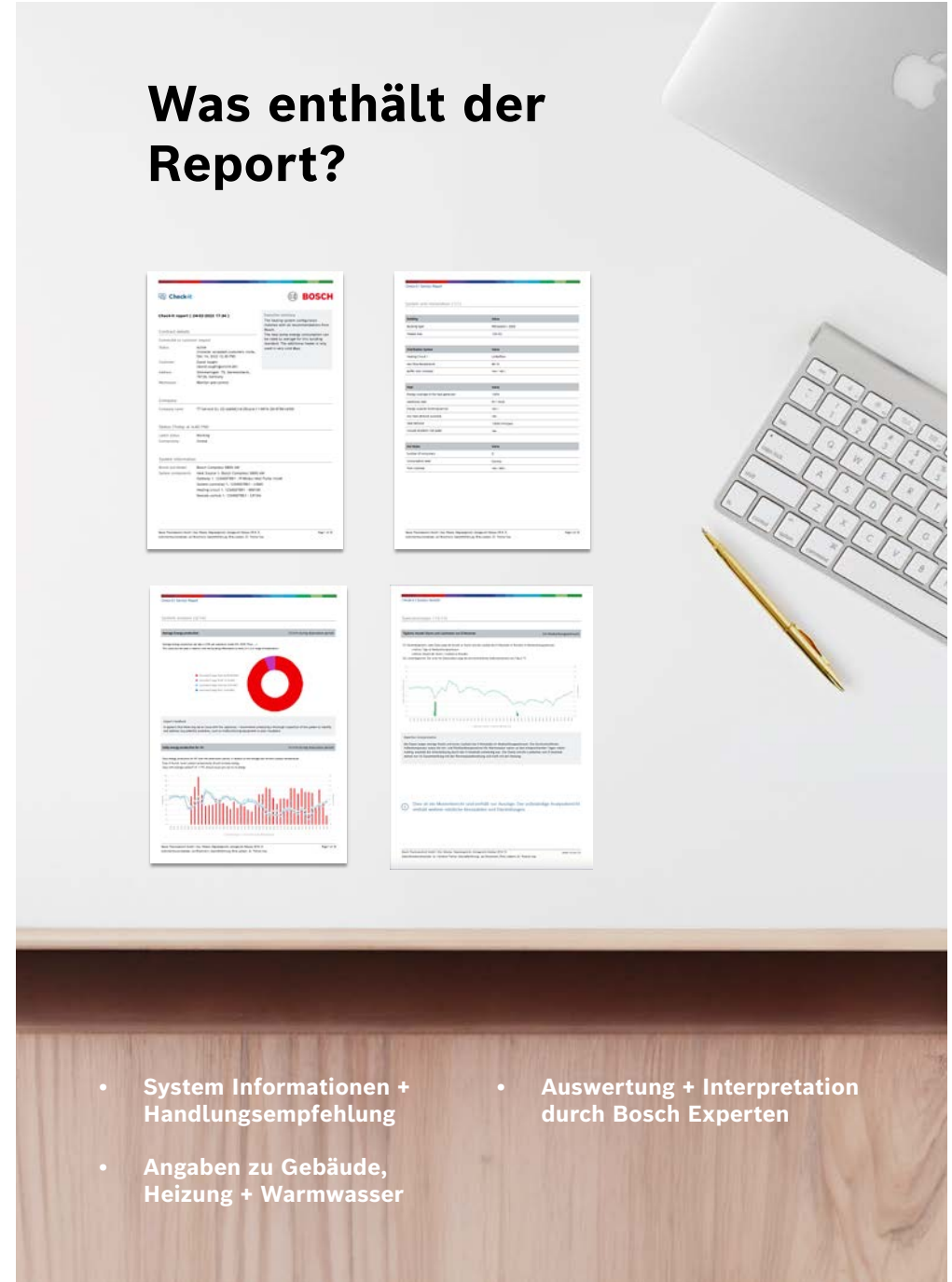

Was enthält der Report?

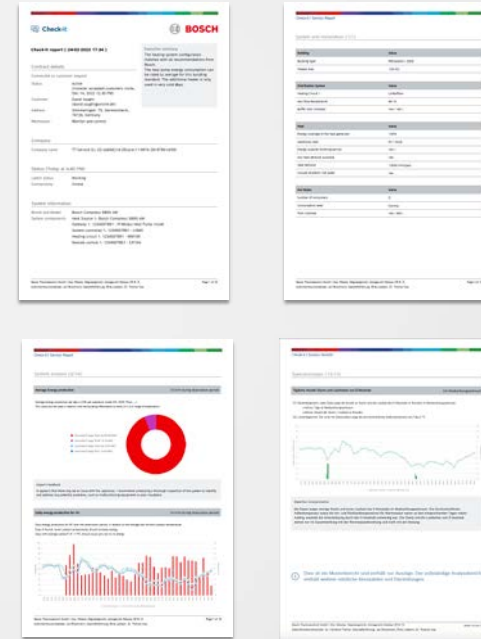

- System Informationen + Handlungsempfehlung
- Angaben zu Gebäude, Heizung + Warmwasser
- Auswertung + Interpretation durch Bosch Experten